



**Beirat**

**Tannenhof Berlin-Brandenburg gGmbH**

**Gesellschafter**  
Tannenhof Berlin-Brandenburg e.V.

**Geschäftsführerin**  
Manuela Schulze  
☎ 030-864946-15    ✉ manuela.schulze@tannenhof.de

**Zentrale Verwaltung  
Verwaltungsleitung**  
Sylvia Demes  
☎ 030-864946-16    ✉ sylvia.demes@tannenhof.de

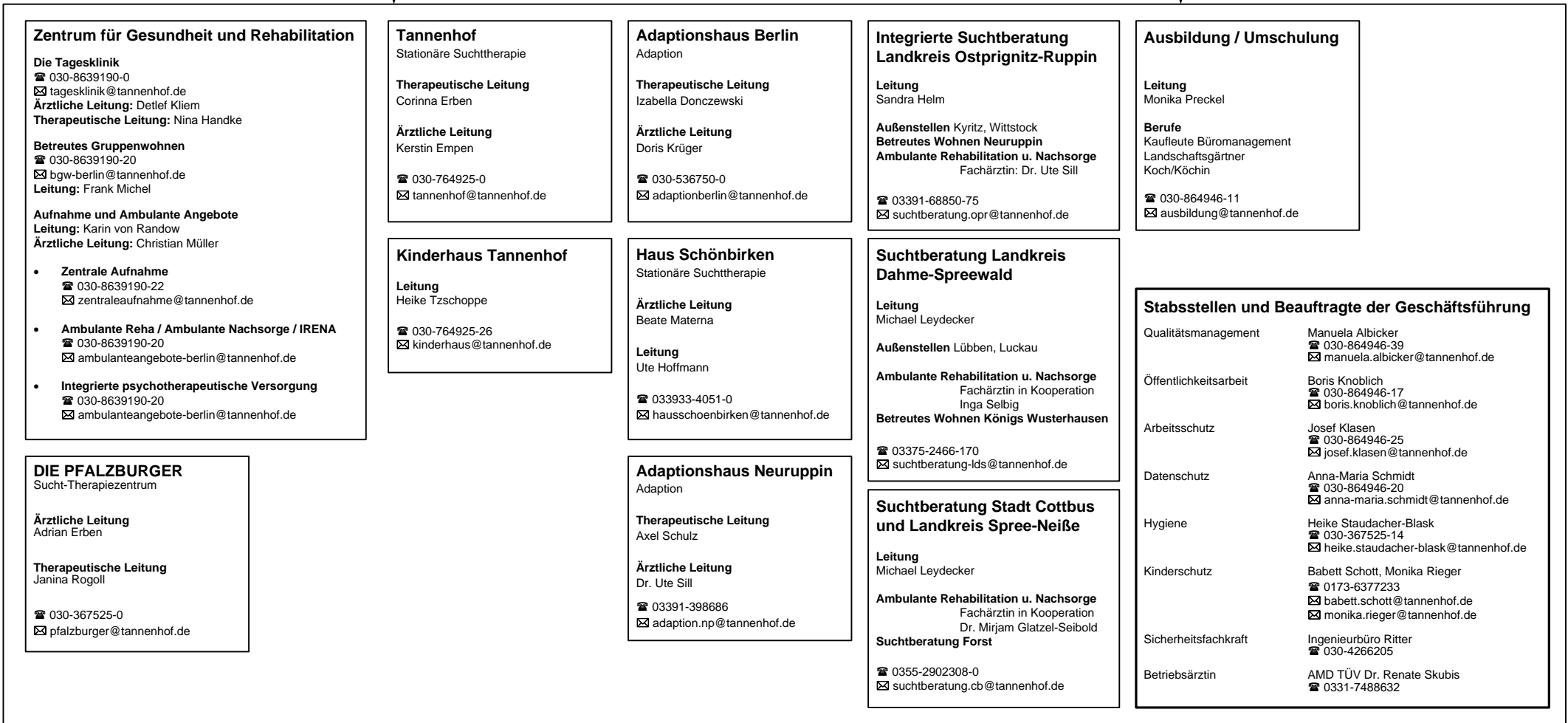

### Zentrum für Gesundheit und Rehabilitation

**Die Tagesklinik**  
☎ 030-8639190-0  
✉ tagesklinik@tannenhof.de  
**Ärztliche Leitung:** Detlef Kliem  
**Therapeutische Leitung:** Nina Handke

**Betreutes Gruppenwohnen**  
☎ 030-8639190-20  
✉ bgw-berlin@tannenhof.de  
**Leitung:** Frank Michel

**Aufnahme und Ambulante Angebote**  
**Leitung:** Karin von Randow  
**Ärztliche Leitung:** Christian Müller

- Zentrale Aufnahme**  
☎ 030-8639190-22  
✉ zentraleaufnahme@tannenhof.de
- Ambulante Reha / Ambulante Nachsorge / IRENA**  
☎ 030-8639190-20  
✉ ambulanteangebote-berlin@tannenhof.de
- Integrierte psychotherapeutische Versorgung**  
☎ 030-8639190-20  
✉ ambulanteangebote-berlin@tannenhof.de

**DIE PFALZBURGER**  
Sucht-Therapiezentrum

**Ärztliche Leitung**  
Adrian Erben

**Therapeutische Leitung**  
Janina Rogoll

☎ 030-367525-0  
✉ pfalzburger@tannenhof.de

**Tannenhof**  
Stationäre Suchttherapie

**Therapeutische Leitung**  
Corinna Erben

**Ärztliche Leitung**  
Kerstin Empen

☎ 030-764925-0  
✉ tannenhof@tannenhof.de

**Kinderhaus Tannenhof**

**Leitung**  
Heike Tzschoppe

☎ 030-764925-26  
✉ kinderhaus@tannenhof.de

**Adaptionshaus Berlin**  
Adaption

**Therapeutische Leitung**  
Izabella Donczewski

**Ärztliche Leitung**  
Doris Krüger

☎ 030-536750-0  
✉ adaptionberlin@tannenhof.de

**Haus Schönbirken**  
Stationäre Suchttherapie

**Ärztliche Leitung**  
Beate Materna

**Leitung**  
Ute Hoffmann

☎ 033933-4051-0  
✉ hausschoenbirken@tannenhof.de

**Adaptionshaus Neuruppin**  
Adaption

**Therapeutische Leitung**  
Axel Schulz

**Ärztliche Leitung**  
Dr. Ute Sill

☎ 03391-398686  
✉ adaption.np@tannenhof.de

**Integrierte Suchtberatung  
Landkreis Ostprignitz-Ruppin**

**Leitung**  
Sandra Helm

**Außenstellen** Kyritz, Wittstock  
**Betreutes Wohnen Neuruppin**  
**Ambulante Rehabilitation u. Nachsorge**  
Fachärztin: Dr. Ute Sill

☎ 03391-68850-75  
✉ suchtberatung.opr@tannenhof.de

**Suchtberatung Landkreis  
Dahme-Spreewald**

**Leitung**  
Michael Leydecker

**Außenstellen** Lübben, Luckau

**Ambulante Rehabilitation u. Nachsorge**  
Fachärztin in Kooperation  
Inga Selbig  
**Betreutes Wohnen Königs Wusterhausen**

☎ 03375-2466-170  
✉ suchtberatung-lds@tannenhof.de

**Suchtberatung Stadt Cottbus  
und Landkreis Spree-Neiße**

**Leitung**  
Michael Leydecker

**Ambulante Rehabilitation u. Nachsorge**  
Fachärztin in Kooperation  
Dr. Mirjam Glatzel-Seibold  
**Suchtberatung Forst**

☎ 0355-2902308-0  
✉ suchtberatung.cb@tannenhof.de

**Ausbildung / Umschulung**

**Leitung**  
Monika Preckel

**Berufe**  
Kaufleute Büromanagement  
Landschaftsgärtner  
Koch/Köchin

☎ 030-864946-11  
✉ ausbildung@tannenhof.de

**Stabsstellen und Beauftragte der Geschäftsführung**

Qualitätsmanagement    Manuela Albicker  
☎ 030-864946-39  
✉ manuela.albicker@tannenhof.de

Öffentlichkeitsarbeit    Boris Knoblich  
☎ 030-864946-17  
✉ boris.knoblich@tannenhof.de

Arbeitsschutz    Josef Klasen  
☎ 030-864946-25  
✉ josef.klasen@tannenhof.de

Datenschutz    Anna-Maria Schmidt  
☎ 030-864946-20  
✉ anna-maria.schmidt@tannenhof.de

Hygiene    Heike Staudacher-Blask  
☎ 030-367525-14  
✉ heike.staudacher-blask@tannenhof.de

Kinderschutz    Babett Schott, Monika Rieger  
☎ 0173-6377233  
✉ babett.schott@tannenhof.de  
✉ monika.rieger@tannenhof.de

Sicherheitsfachkraft    Ingenieurbüro Ritter  
☎ 030-4266205

Betriebsärztin    AMD TÜV Dr. Renate Skubis  
☎ 0331-7488632